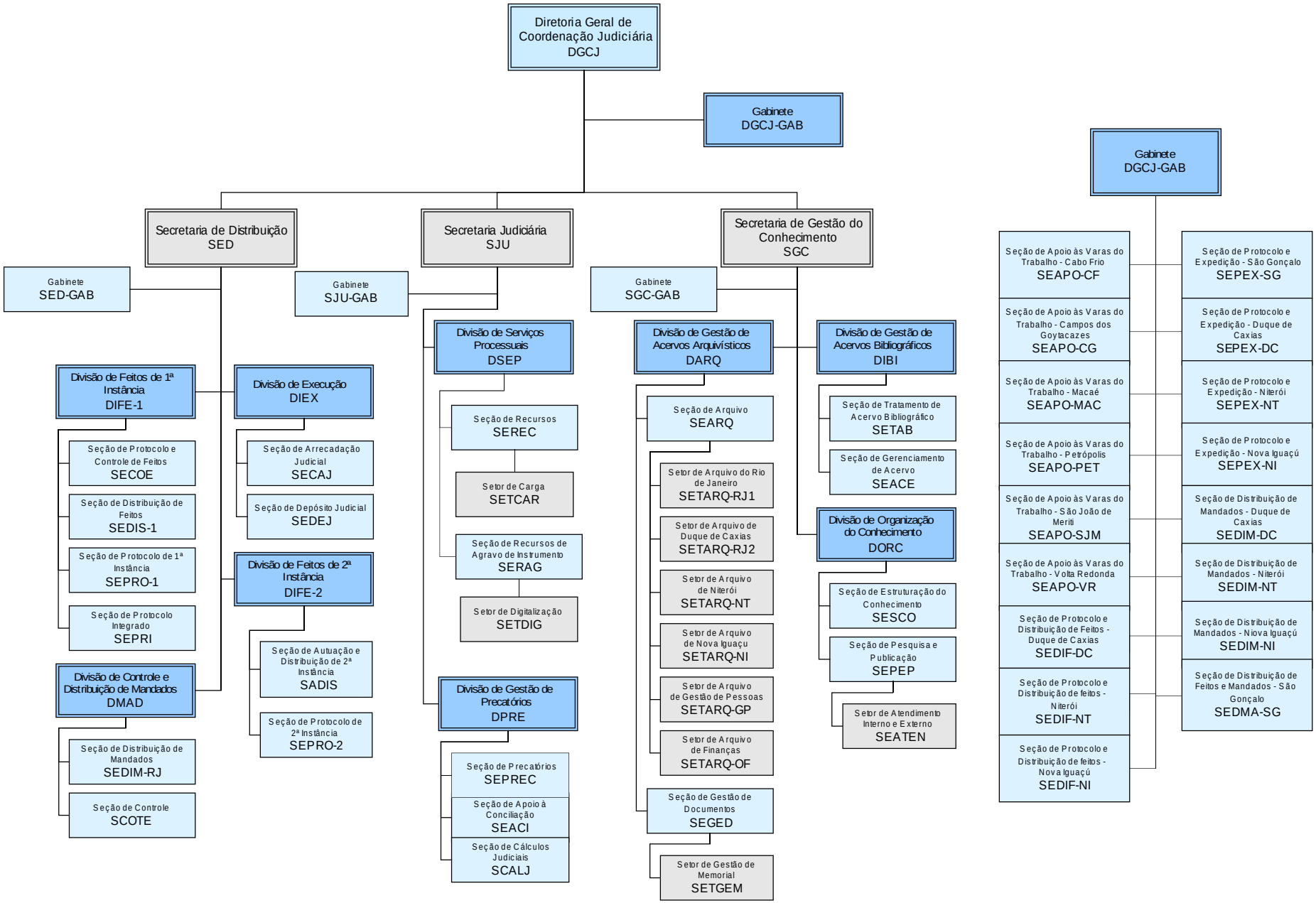
Diretoria Geral de Coordenação Judiciária DGCJ
Gabinete DGCJ-GAB
Secretaria de Distribuição SED
Secretaria Judiciária SJU
Secretaria de Gestão do Conhecimento SGC
Gabinete SED-GAB
Gabinete SJU-GAB
Gabinete SGC-GAB
Divisão de Feitos de 1ª Instância DIFE-1
Seção de Protocolo e Controle de Feitos SECOE
Seção de Distribuição de Feitos SEDIS-1
Seção de Protocolo de 1ª Instância SEPRO-1
Seção de Protocolo Integrado SEPRI
Divisão de Controle e Distribuição de Mandados DMAD
Seção de Distribuição de Mandados SEDIM-RJ
Seção de Controle SCOTE
Divisão de Execução DIEX
Seção de Arrecadação Judicial SECAJ
Seção de Depósito Judicial SEDEJ
Divisão de Feitos de 2ª Instância DIFE-2
Seção de Autuação e Distribuição de 2ª Instância SADIS
Seção de Protocolo de 2ª Instância SEPRO-2
Divisão de Serviços Processuais DSEP
Seção de Recursos SEREC
Setor de Carga SETCAR
Seção de Recursos de Agravo de Instrumento SERAG
Setor de Digitalização SETDIG
Divisão de Gestão de Precatórios DPRE
Seção de Precatórios SEPREC
Seção de Apoio à Conciliação SEACI
Seção de Cálculos Judiciais SCALJ
Divisão de Gestão de Acervos Arquivísticos DARQ
Seção de Arquivo SEARQ
Setor de Arquivo do Rio de Janeiro SETARQ-RJ1
Setor de Arquivo de Duque de Caxias SETARQ-RJ2
Setor de Arquivo de Niterói SETARQ-NT
Setor de Arquivo de Nova Iguaçu SETARQ-NI
Setor de Arquivo de Gestão de Pessoas SETARQ-GP
Setor de Arquivo de Finanças SETARQ-OF
Seção de Gestão de Documentos SEGED
Setor de Gestão de Memorial SETGEM
Divisão de Gestão de Acervos Bibliográficos DIBI
Seção de Tratamento de Acervo Bibliográfico SETAB
Seção de Gerenciamento de Acervo SEACE
Divisão de Organização do Conhecimento DORC
Seção de Estruturação do Conhecimento SESCO
Seção de Pesquisa e Publicação SEPEP
Setor de Atendimento Interno e Externo SEATEN
Gabinete DGCJ-GAB
Seção de Apoio às Varas do Trabalho - Cabo Frio SEAPO-CF
Seção de Apoio às Varas do Trabalho - Campos dos Goytacazes SEAPO-CG
Seção de Apoio às Varas do Trabalho - Macaé SEAPO-MAC
Seção de Apoio às Varas do Trabalho - Petrópolis SEAPO-PET
Seção de Apoio às Varas do Trabalho - São João de Meriti SEAPO-SJM
Seção de Apoio às Varas do Trabalho - Volta Redonda SEAPO-VR
Seção de Protocolo e Distribuição de Feitos - Duque de Caxias SEDIF-DC
Seção de Protocolo e Distribuição de feitos - Niterói SEDIF-NT
Seção de Protocolo e Distribuição de feitos - Nova Iguaçú SEDIF-NI
Seção de Protocolo e Expedição - São Gonçalo SEPEX-SG
Seção de Protocolo e Expedição - Duque de Caxias SEPEX-DC
Seção de Protocolo e Expedição - Niterói SEPEX-NT
Seção de Protocolo e Expedição - Nova Iguaçú SEPEX-NI
Seção de Distribuição de Mandados - Duque de Caxias SEDIM-DC
Seção de Distribuição de Mandados - Niterói SEDIM-NT
Seção de Distribuição de Mandados - Nova Iguaçú SEDIM-NI
Seção de Distribuição de Feitos e Mandados - São Gonçalo SEDMA-SG